



Prot. 11/art/21 del 18 gennaio 2021

Alle società di Artistico del Veneto
Al Designatore Reg. CUG sig.ra Moretto
Al Settore Tecnico Artistico FISR
Al Giudice Unico Regionale
Sito Regionale FISR Veneto

**CAMPIONATO REGIONALE 1^ TAPPA
PROGRAMMA DETTAGLIATO
Sedico (BL) 23-24/01/2021**

In riferimento alla gara sopra riportata si rende noto:

- L'accesso al palasport è consentito unicamente ad atleti ed allenatori con le seguenti modalità: un (1) atleta in gara, nella mezza giornata, max un (1) allenatore – due (2) o più atleti in gara, nella mezza giornata, max tre (3) allenatori;
- Gli atleti e gli allenatori si devono presentare all'ingresso del palasport (vedere allegato) all'orario indicato, consegnando agli addetti al ricevimento la seguente documentazione: scheda triage da scaricare dal sito del Comitato Regionale al seguente link: <https://www.fisrveneto.it/2021/01/12/scheda-triage-per-gara-singolo-Sedico-23-24-gennaio-2021/> e copia del certificato della visita medico sportiva per l'agonismo;
- Non vi saranno ordini di entrata e/o classifiche in bacheca, la documentazione della gara sarà possibile consultarla nel sito del Comitato Regionale nella sezione Artistico/Classifiche;
- E' indispensabile, per la buona riuscita della manifestazione, che tutti osservino scrupolosamente quanto indicato nella documentazione in allegato e la normativa per il contrasto e la prevenzione del virus Covid-19 come riportato nella circolare federale del 14 settembre 2020 consultabile a questo Link: <http://www.fisir.it/component/phocadownload/category/397-emergenza-covid-19.html>
- Programma di gara:
 - Sabato 23 gennaio** – Categorie Allievi A femminile e Allievi A&B maschile e femminile – Ritrovo ore 14:00, prova pista non ufficiale fino alle ore 15:00 – inizio gara ore 15:00.
 - Domenica 24 gennaio mattina:** Categorie Esordienti Regionali A&B maschile e femminile - Ritrovo ore 08:30, prova pista non ufficiale fino alle ore 09:30 – inizio gara ore 09:30.
 - Domenica 24 gennaio pomeriggio:** Categorie Giovanissimi A&B, Esordienti A&B e Allievi A maschile - Ritrovo ore 14:00, prova pista non ufficiale fino alle ore 15:00 – inizio gara ore 15:00.
- Le musiche di gara devono essere inviate via mail, entro venerdì 22 gennaio, all'indirizzo: info@skatingclubsedico.com in formato MP3 rinominando il file con: cognome, nome e categoria dell'atleta.
- Si potrà vedere le gare in streaming sul canale YouTube alla pagina skating sedico.

Cordiali saluti,

Comitato Regionale Veneto
Il Presidente
Giorgio Grigolato

Il Consigliere Spec. Artistico
Walter Barbieri

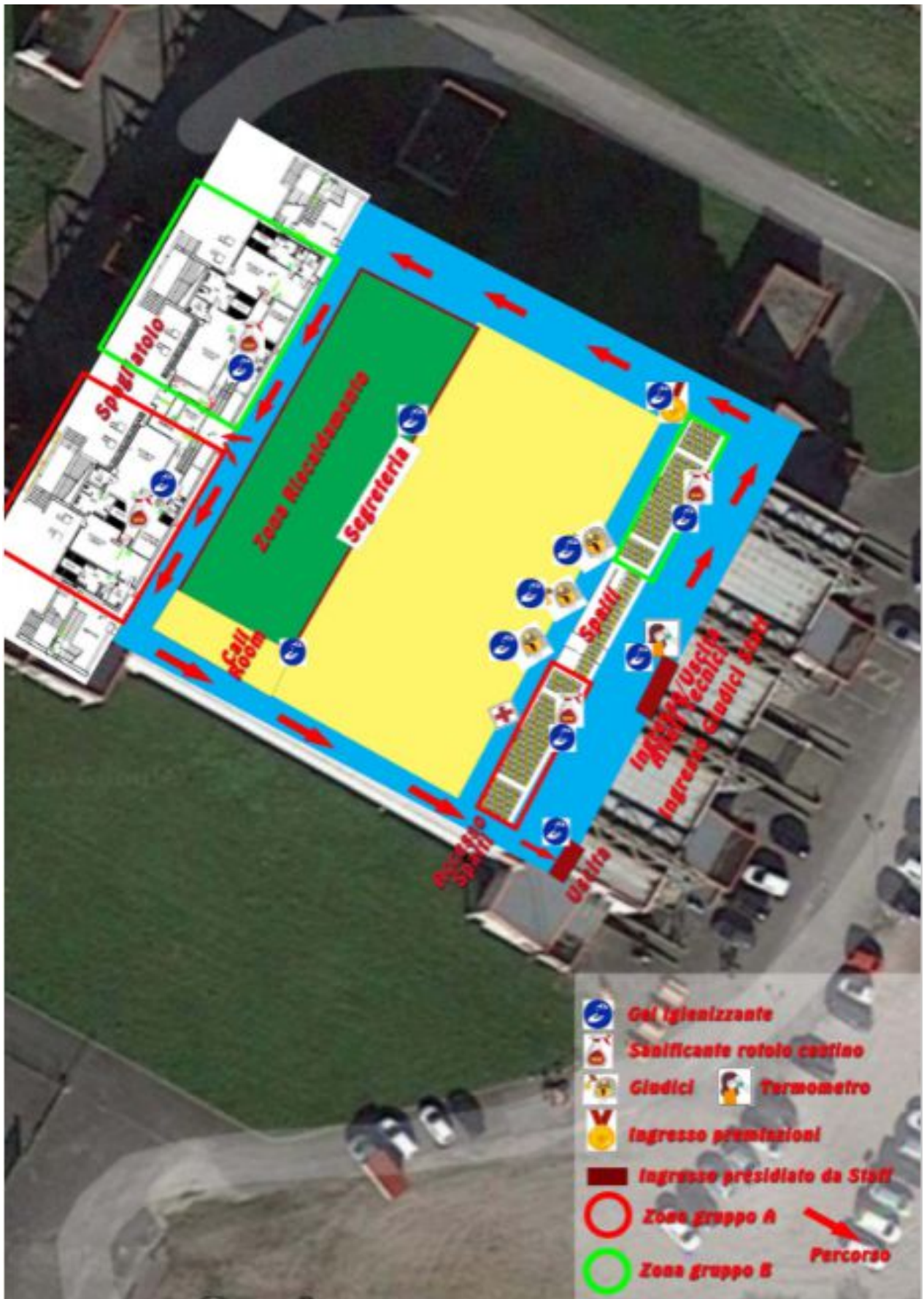

VADEMECUM COVID-19

Campionato Regionale Pattinaggio - Specialità Singolo

- Saranno ammessi al Palazzetto solo Giudici, atleti e tecnici dovutamente registrati all'ingresso
- Tutte le figure devono accedere dall'area identificata come INGRESSO, evitando assembramenti durante l'attesa
- Ogni società, qualora abbia solo 1 allenatore con più atleti in gara, può accreditare per l'accesso in gara max tre (3) allenatori.
- Tutte le figure sopra indicate devono rispettare il distanziamento di 1,5 metri. Vigè l'**obbligo di** indossare la mascherina SEMPRE, tranne per gli atleti in gara.
- Disinfettarsi le mani nelle apposite colonnine
- Utilizzare gli appositi spazi per poter sostare nelle varie aree (sedute, spazi in piedi identificati con segnalini a terra, ecc)
- Arrivare presso la struttura, nell'orario comunicato, se inferiori a 16 anni accompagnati da un adulto, e indossando la mascherina.
- Gli atleti e gli allenatori si devono presentare all'ingresso del palasport (vedere allegato) all'orario indicato nella specifica tabella riportata di seguito consegnando agli addetti al ricevimento la seguente documentazione: scheda triage da scaricare dal sito del Comitato Regionale e **copia del certificato della visita medico sportiva per l'agonismo**. Tutte le persone idonee all'accesso, che potranno accedere più volte alla struttura, verranno identificate con braccialetto o cartellino.
- Al proprio turno di ingresso, verrà verificata la temperatura corporea; qualora la temperatura superi il limite di 37.5°, non si potrà accedere alla struttura, si dovrà contattare il proprio medico di base o i numeri regionali e nazionali di riferimento e porsi in isolamento. Se minorenne inoltre, dovrà essere avvisato immediatamente l'accompagnatore
- Se l'atleta è idoneo a svolgere l'attività, potrà recarsi nella zona spogliatoio accompagnato dal tecnico
- Provvedere a cambiarsi nel proprio spazio mantenendo le dovute distanze
- L'atleta deve mettere tutti i beni personali, in ordine, nella propria borsa/porta-abiti
- Gli atleti sono poi invitati a spostarsi nella zona Spalti dedicata, in attesa di accedere alla zona riscaldamento o alla call-Room.
- Gli atleti devono indossare il body e portarsi tutto il necessario per la gara su apposito zainetto. Portarsi i pattini, ma non vanno indossati per accedere agli spalti. Si può accedere agli spogliatoi solo per estrema necessità o per sostituire il body di prova pista con il body di gara
- Prima dell'ingresso in area gara, disinfettarsi nuovamente le mani con gel disponibile a bordo pista e utilizzarlo ad ogni esigenza
- Una volta cambiati gli atleti devono posizionarsi in apposita area negli spalti, attesa di potersi recare in zona riscaldamento/call-room.
- Si invitano i partecipanti alle competizioni ad usare sempre e solo la propria borraccia/bottiglietta personale
- Possono accedere e sostare nella zona riscaldamento i tecnici e massimo **8** atleti con priorità per gli atleti del gruppo di gara e del gruppo successivo
- Possono accedere e sostare nella call-Room i tecnici dell'atleta in gara e l'atleta successivo.
- Ogni atleta deve accedere alla zona call-room con indosso la propria mascherina. All'accesso alla gara la mascherina va consegnata al tecnico su apposito sacchettino e va indossata nuovamente a fine competizione.
- A fine gara, uscire dall'apposita area e riposizionarsi nel proprio posto negli spalti fino alla fine delle categorie del gruppo di gara.
- A fine delle categorie di gara, gli atleti sono invitati a recarsi in modo ordinato negli spogliatoi per cambiarsi.